

GZH3200KM

Impresora UV

Orion  Jet

¡IMPRESORA ROLLO A ROLLO DE ALTA CALIDAD CON LÁMPARA LED UV!



- Hasta 20 cabezales de impresión de alta velocidad Konica 10234i/1024a.
- Las lámparas LED UV de refrigeración por agua duales son efectivas y ahorran energía.
- El sistema de presión negativa garantiza un suministro de tinta y un cartucho de boquilla estables.
- El sistema de agitación de tinta blanca evita la obstrucción del cabezal de impresión y permite una impresión estable.
- 4 Rodillos de goma neumáticos y eje de aire para una entrega de medios constante y preciso.
- La platina de impresión refrigerada por agua ofrece una entrega sin arrugas para los materiales sensibles a la temperatura.

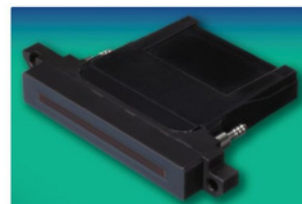

CABEZAL KONICA 1024i



SISTEMA DE PRESIÓN NEGATIVA



SISTEMA DE RODILLOS DE GOMA



GUIAS DELTA Y SERVOMOTOR

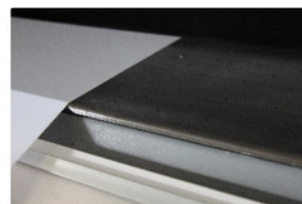

BANDEJA DE IMPRESIÓN REFRIGERADA

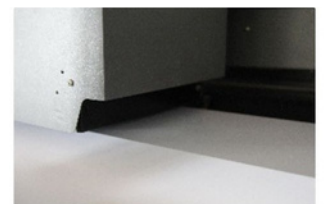

LAMPARA LED

ITEM	ESPECIFICACIONES																				
Modelo	GZH32KM																				
Cabezal de impresión	4 a 20 Cabezales de impresión Konica 1024i/ Konica 1024a																				
Configuración de cabezal	<table> <tr> <td>1 x CMYK</td> <td>2 x CMYK</td> <td>3 x CMYK</td> </tr> <tr> <td>1 x CMYK + W</td> <td>2 x CMYK + W</td> <td>3 x CMYK + W</td> </tr> <tr> <td>1 x CMYKLcLm</td> <td>2 x CMYKLcLm</td> <td>3 x CMYKLcLm</td> </tr> <tr> <td>1 x CMYKLcLm + W</td> <td>2 x CMYKLcLm + W</td> <td>3 x CMYKLcLm + W</td> </tr> </table>	1 x CMYK	2 x CMYK	3 x CMYK	1 x CMYK + W	2 x CMYK + W	3 x CMYK + W	1 x CMYKLcLm	2 x CMYKLcLm	3 x CMYKLcLm	1 x CMYKLcLm + W	2 x CMYKLcLm + W	3 x CMYKLcLm + W								
1 x CMYK	2 x CMYK	3 x CMYK																			
1 x CMYK + W	2 x CMYK + W	3 x CMYK + W																			
1 x CMYKLcLm	2 x CMYKLcLm	3 x CMYKLcLm																			
1 x CMYKLcLm + W	2 x CMYKLcLm + W	3 x CMYKLcLm + W																			
Sistema de curado	Sistema de curado LED UV																				
Tinta	Tinta curable UV																				
Colores	Estándar: CMYKLcLm, Opcional: W																				
Sistema de suministro de tinta	Sistema de presión negativa + Sistema de agitación de tinta blanca																				
Sistema de limpieza	Sistema de purga positiva																				
Servosistema	Motor de CA con reductor de velocidad																				
Sistema de medios	Cuatro rodillos de goma sostenidos por cilindros de aire a lo largo de la viga																				
Materiales	Retroiluminado, Banner flex, Lona, Papel de malla, Papel sintético, PVC, Película reflectante, Adhesivo, Lona, Textil, Vinilo, Revestimientos de paredes.																				
Velocidad de impresión	<table> <thead> <tr> <th>Konica 2024a</th> <th>Resolución</th> <th>1 grupo de cabezales</th> <th>2 grupo de cabezales</th> </tr> </thead> <tbody> <tr> <td>Borrador</td> <td>480x1080 dpi</td> <td>39 m2/h</td> <td>72 m2/h</td> </tr> <tr> <td>Producción</td> <td>480x1440 dpi</td> <td>31 m2/h</td> <td>58 m2/h</td> </tr> <tr> <td>Alta resolución</td> <td>480x1080 dpi</td> <td>21 m2/h</td> <td>40 m2/h</td> </tr> <tr> <td>Fotografica</td> <td>480x1440 dpi</td> <td>15.2 m2/h</td> <td>30 m2/h</td> </tr> </tbody> </table>	Konica 2024a	Resolución	1 grupo de cabezales	2 grupo de cabezales	Borrador	480x1080 dpi	39 m2/h	72 m2/h	Producción	480x1440 dpi	31 m2/h	58 m2/h	Alta resolución	480x1080 dpi	21 m2/h	40 m2/h	Fotografica	480x1440 dpi	15.2 m2/h	30 m2/h
	Konica 2024a	Resolución	1 grupo de cabezales	2 grupo de cabezales																	
	Borrador	480x1080 dpi	39 m2/h	72 m2/h																	
	Producción	480x1440 dpi	31 m2/h	58 m2/h																	
	Alta resolución	480x1080 dpi	21 m2/h	40 m2/h																	
	Fotografica	480x1440 dpi	15.2 m2/h	30 m2/h																	
	<table> <thead> <tr> <th>Konica 2024i</th> <th>Resolución</th> <th>1 grupo de cabezales</th> <th>2 grupo de cabezales</th> </tr> </thead> <tbody> <tr> <td>Borrador</td> <td>540x1080 dpi</td> <td>36.5 m2/h</td> <td>67.5 m2/h</td> </tr> <tr> <td>Producción</td> <td>540x1440 dpi</td> <td>28.6 m2/h</td> <td>53.5 m2/h</td> </tr> <tr> <td>Alta resolución</td> <td>540x1080 dpi</td> <td>19.4 m2/h</td> <td>37 m2/h</td> </tr> <tr> <td>Fotografica</td> <td>540x1440 dpi</td> <td>14.4 m2/h</td> <td>28.5 m2/h</td> </tr> </tbody> </table>	Konica 2024i	Resolución	1 grupo de cabezales	2 grupo de cabezales	Borrador	540x1080 dpi	36.5 m2/h	67.5 m2/h	Producción	540x1440 dpi	28.6 m2/h	53.5 m2/h	Alta resolución	540x1080 dpi	19.4 m2/h	37 m2/h	Fotografica	540x1440 dpi	14.4 m2/h	28.5 m2/h
	Konica 2024i	Resolución	1 grupo de cabezales	2 grupo de cabezales																	
	Borrador	540x1080 dpi	36.5 m2/h	67.5 m2/h																	
	Producción	540x1440 dpi	28.6 m2/h	53.5 m2/h																	
Alta resolución	540x1080 dpi	19.4 m2/h	37 m2/h																		
Fotografica	540x1440 dpi	14.4 m2/h	28.5 m2/h																		
Ancho del material	Max. 3200 mm																				
Ancho de impresión	Max. 3200 mm																				
Interfaz de datos	USB 3.0																				
Ambiente de trabajo	Temperatura: 20°C - 28°C, Humedad: 40% - 70%																				
Software	Onyx.... + GZ Administrador de impresoras																				
Formato de imagen	Mapa de bits, TIF, Quark Xpress, JPEG, EPS, PDF																				
Fuerza	Monofásico, 50/60 Hz, AC220V±10%, 10A, Regulador: 10kVA																				
Dimensión (instalada / empaque)	(impresora): 6050 x 1410 x 1850 mm ; (Unidad de refrigeración por agua): 670 x 480 x 880mm / 740 x 530 x 900mm																				
Peso	2500 Kg / 3000 Kg (Impresora); 70 Kg / 75 Kg (unidad de refrigeración por agua)																				

Distribuidor Autorizado:



ventas@signproducts.com.co

Bogotá:

Calle71B No. 28 – 36, B. Alcázares

PBX (571) 3080090 EXT 105

Móvil: 304 598 9212